

ALLEGATO "D"

Comune di Torre Beretti e Castellaro
Provincia di PV

PLANIMETRIA DI CANTIERE

tavole esecutive di progetto

OGGETTO: RISTRUTTURAZIONE DI EDIFICIO COMUNALE DESTINATO AD ALLOGGI E.R.P. A CASTELLARO DE' GIORGI

COMMITTENTE: Comune di Torre Beretti e Castellaro.

CANTIERE: Via Marengo, Torre Beretti e Castellaro (PV)

Lomello, 02/12/2022

IL COORDINATORE DELLA SICUREZZA

Collegio Provinciale
Geometri e Geometri Laureati
di Pavia

Iscrizione Albo
N. 3298

(Geometra Bolzoni Moreno Marino)
Moreno Marino Bolzoni
per delega

IL COMMITTENTE

(Responsabile Servizio Tecnico Brugin dott.ssa Paola Zula)

Geometra Bolzoni Moreno Marino

via Roma, 35
27034 Lomello (PV)
Tel.: 038485142
E-Mail: morenobolzoni@virgilio.it

CerTus by Guido Cianciulli - Copyright ACCA software S.p.A.

INQUADRAMENTO

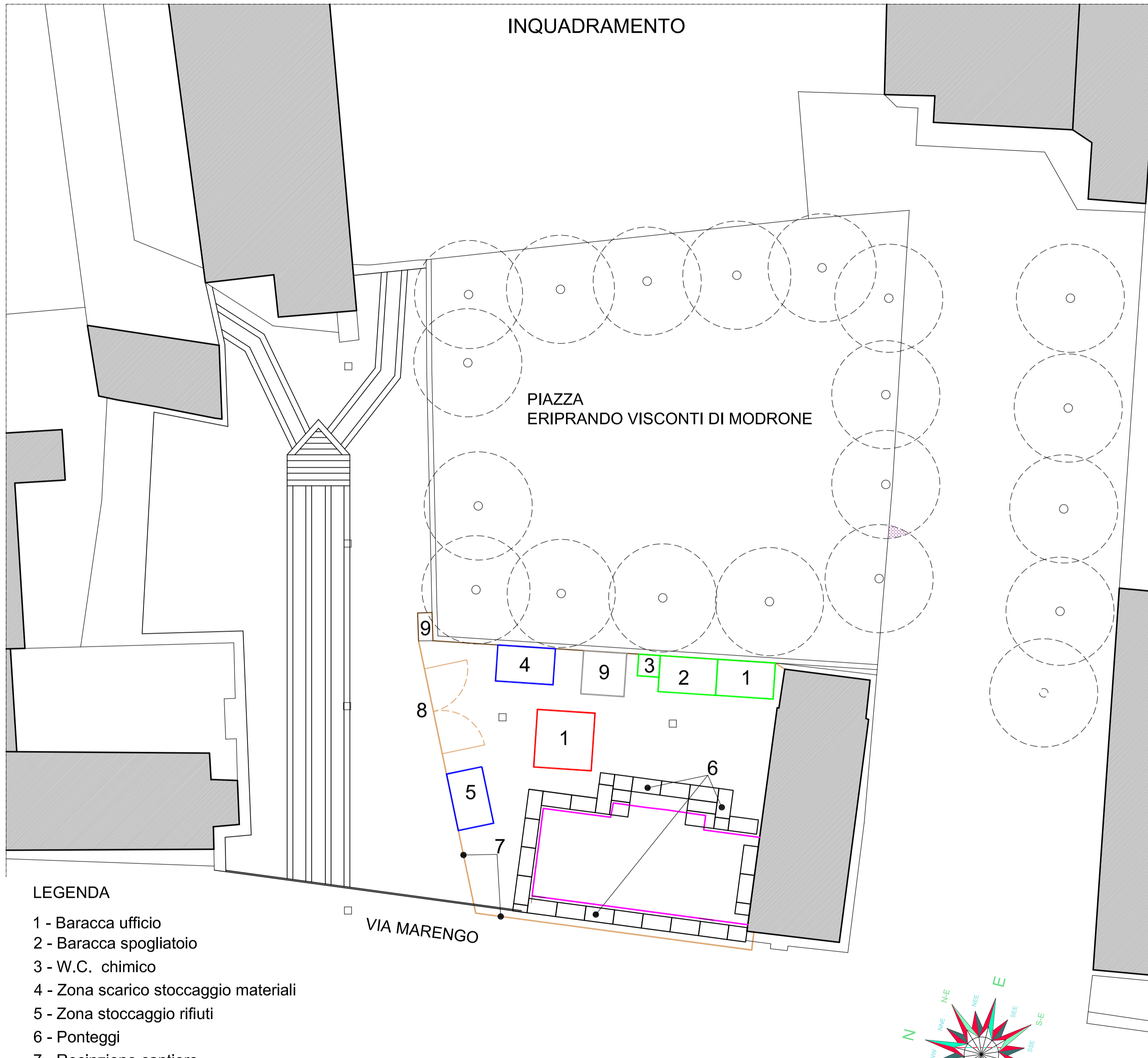

LEGENDA

- 1 - Baracca ufficio
- 2 - Baracca spogliatoio
- 3 - W.C. chimico
- 4 - Zona scarico stoccaggio materiali
- 5 - Zona stoccaggio rifiuti
- 6 - Ponteggi
- 7 - Recinzione cantiere
- 8 - Punto attingimento acqua
- 9 - Tettoia per betoniera

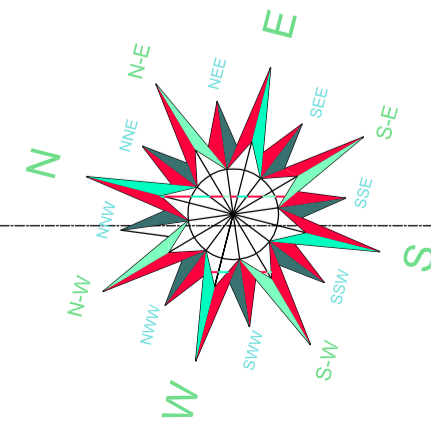

MORENO BOLZONI
GEOMETRA
 VIA ROMA N. 35
 27034 LOMELLO (PV)
 TEL. 0384 - 968005
 MAIL: MORENOBOLZONI@VIRGILIO.IT

COMUNE DI
 TORRE BERETTI E
 CASTELLARO

RISTRUTTURAZIONE DI
 EDIFICIO COMUNALE
 DESTINATO AD ALLOGGI
 E.R.P.
 A CASTELLARO DE' GIORGI

PROGETTO ESECUTIVO

COMITENTE:
 COMUNE DI
 TORRE BERETTI E
 CASTELLARO

FIRMA

UBICAZIONE:
 Piazza Eriprando Visconti di Modrone

TITOLO TAVOLA
**PLANIMETRIA
 CANTIERE**

NUMERO TAVOLA **01** SCALA **1:200**

DATA
02.12.2022

PROGETTISTA
GEOM. MORENO BOLZONI

Collegio Provinciale
 Geometri e Geometri Laureati
 di Pavia

Iscrizione Albo
 N. 3298

Geometra
 Moreno Marino Bolzoni

FIRMA

NOTE

NUM. PROGETTO

DISEGNATORE

I DISEGNI SONO DI ESCLUSIVA PROPRIETÀ, LA RIPRODUZIONE ANCHE PARZIALE SARÀ PUNITA AI SENSI DI LEGGE.